PROJE BAŞVURU VE DEĞERLENDİRME SÜRECİ*

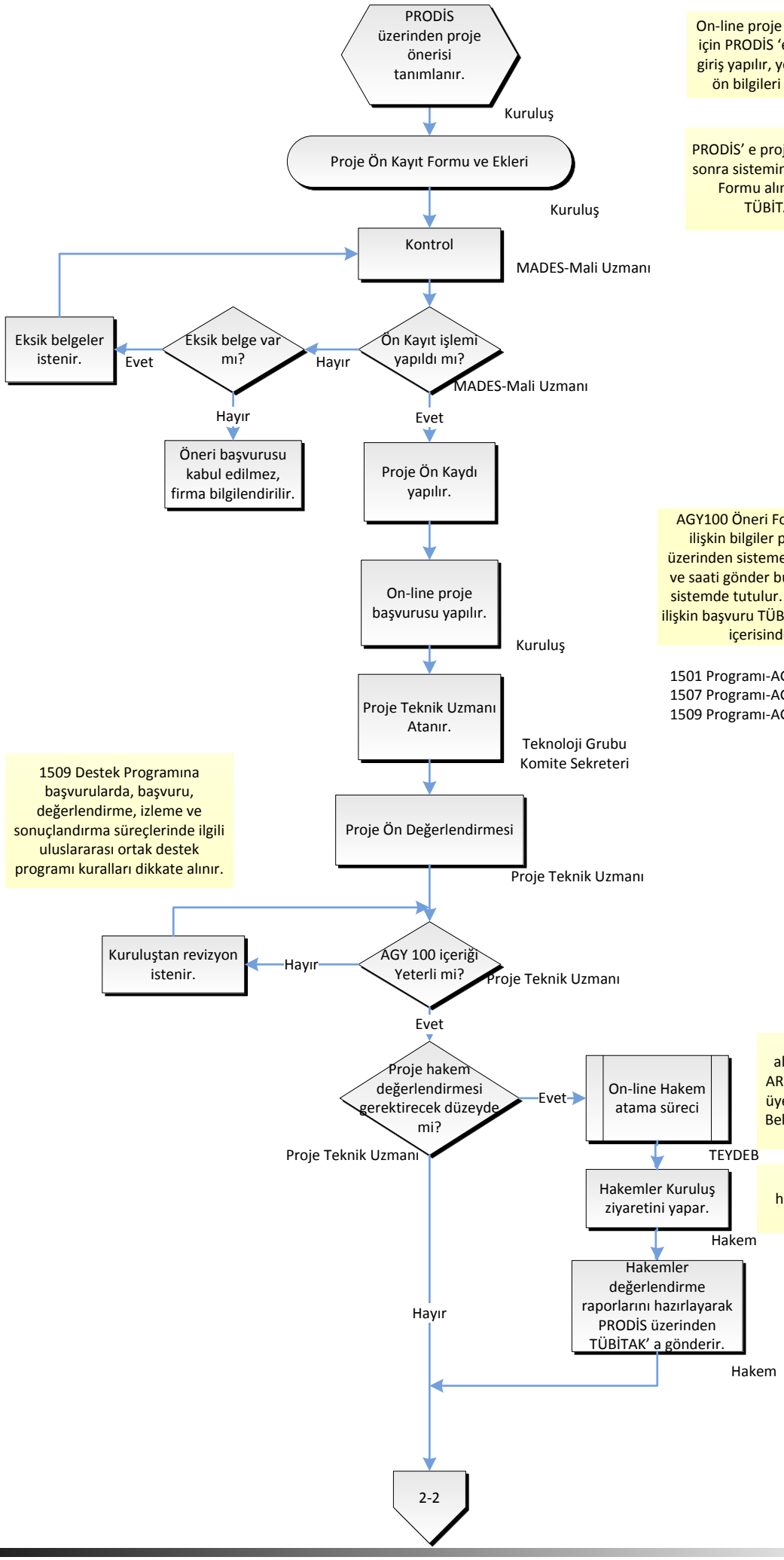

On-line proje başvurusu yapabilmek için PRODİS 'e kayıt olunur, sisteme giriş yapılır, yeni proje tanımlanır ve ön bilgileri (A.1. Bölümü) girilir.

PRODİS' e proje ön bilgileri girildikten sonra sistemin ürettiği Proje Ön Kayıt Formu alınır, ekleri ile birlikte TÜBİTAK'a gönderilir.

AGY100 Öneri Formundaki tüm bölümlere ilişkin bilgiler proje önerisi için PRODİS üzerinden sisteme girilir. Proje başvuru tarihi ve saati gönder butonuna basıldığı an olarak sistemde tutulur. Ön kaydı yapılan projelere ilişkin başvuru TÜBİTAK tarafından verilen süre içerisinde gönderilmelidir.

1501 Programı-AGY 100 Formu
1507 Programı-AGY 101 Formu
1509 Programı-AGY 103 Formu

1509 Destek Programına başvurularda, başvuru, değerlendirme, izleme ve sonuçlandırma süreçlerinde ilgili uluslararası ortak destek programı kuralları dikkate alınır.

Projenin ilgili teknoloji alanlarına uygun hakemler ARBİS sisteminden ve komite üyelerinin önerileriyle atanır. Belirlenen hakemler kuruluşa bildirilir.

Kuruluş Proje Personeli hakemlere proje hakkında bilgi verirler.

*Akış şeması 1501, 1507, 1509 Destek Programları için hazırlanmıştır.

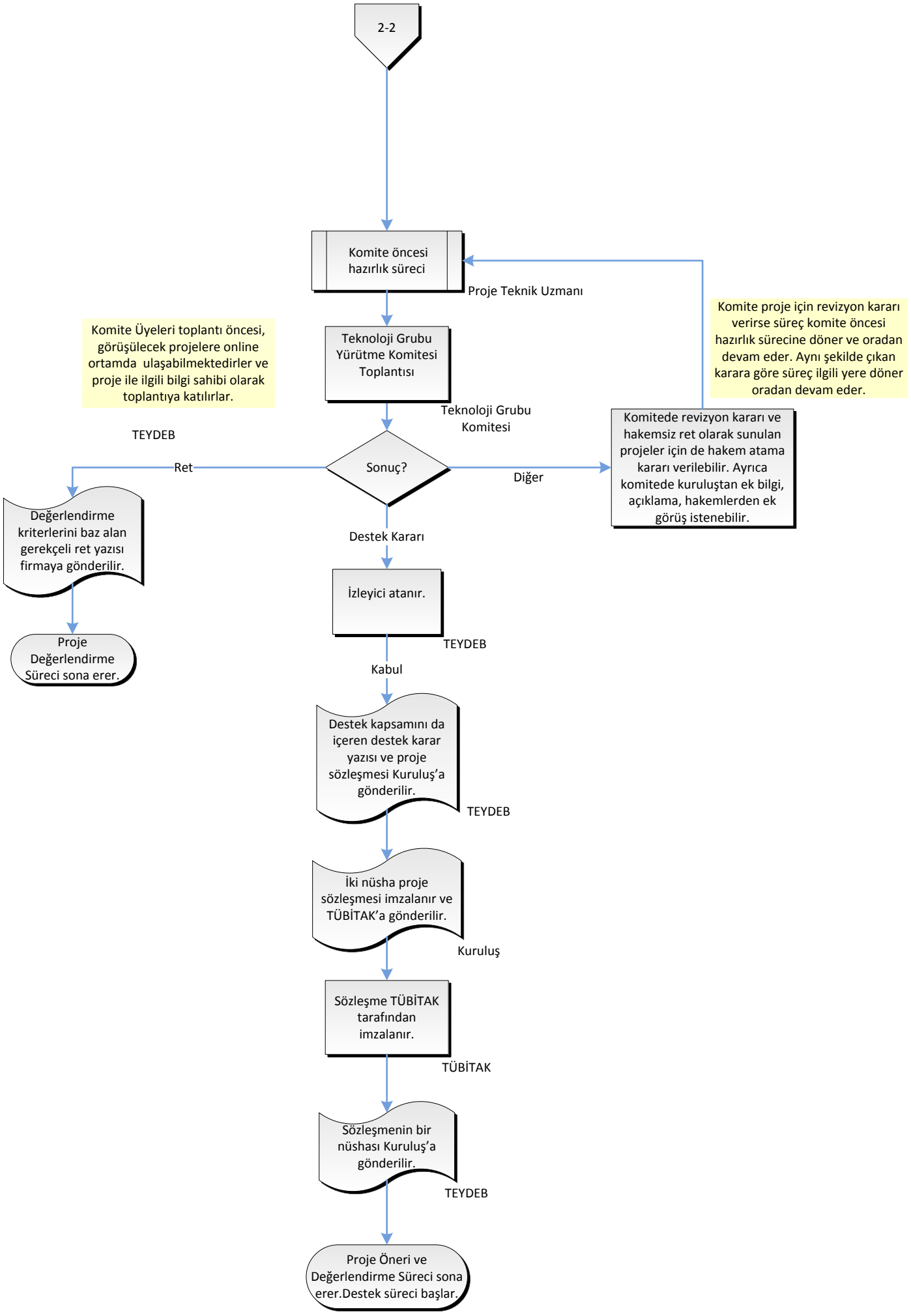
2-2
Komite öncesi hazırlık süreci
Proje Teknik Uzmanı
Komite Üyeleri toplantı öncesi, görüşülecek projelere online ortamda ulaşabilmektedirler ve proje ile ilgili bilgi sahibi olarak toplantıya katılırlar.
Teknoloji Grubu Yürütme Komitesi Toplantısı
Teknoloji Grubu Komitesi
Komite proje için revizyon kararı verirse süreç komite öncesi hazırlık sürecine döner ve oradan devam eder. Aynı şekilde çıkan karara göre süreç ilgili yere döner oradan devam eder.
TEYDEB
Ret
Sonuç?
Diğer
Komitede revizyon kararı ve hakemsiz ret olarak sunulan projeler için de hakem atama kararı verilebilir. Ayrıca komitede kuruluştan ek bilgi, açıklama, hakemlerden ek görüş istenebilir.
Değerlendirme kriterlerini baz alan gerekçeli ret yazısı firmaya gönderilir.
Proje Değerlendirme Süreci sona erer.
Destek Kararı
İzleyici atanır.
TEYDEB
Kabul
Destek kapsamını da içeren destek karar yazısı ve proje sözleşmesi Kuruluş'a gönderilir.
TEYDEB
İki nüsha proje sözleşmesi imzalanır ve TÜBİTAK'a gönderilir.
Kuruluş
Sözleşme TÜBİTAK tarafından imzalanır.
TÜBİTAK
Sözleşmenin bir nüshası Kuruluş'a gönderilir.
TEYDEB
Proje Öneri ve Değerlendirme Süreci sona erer.Destek süreci başlar.